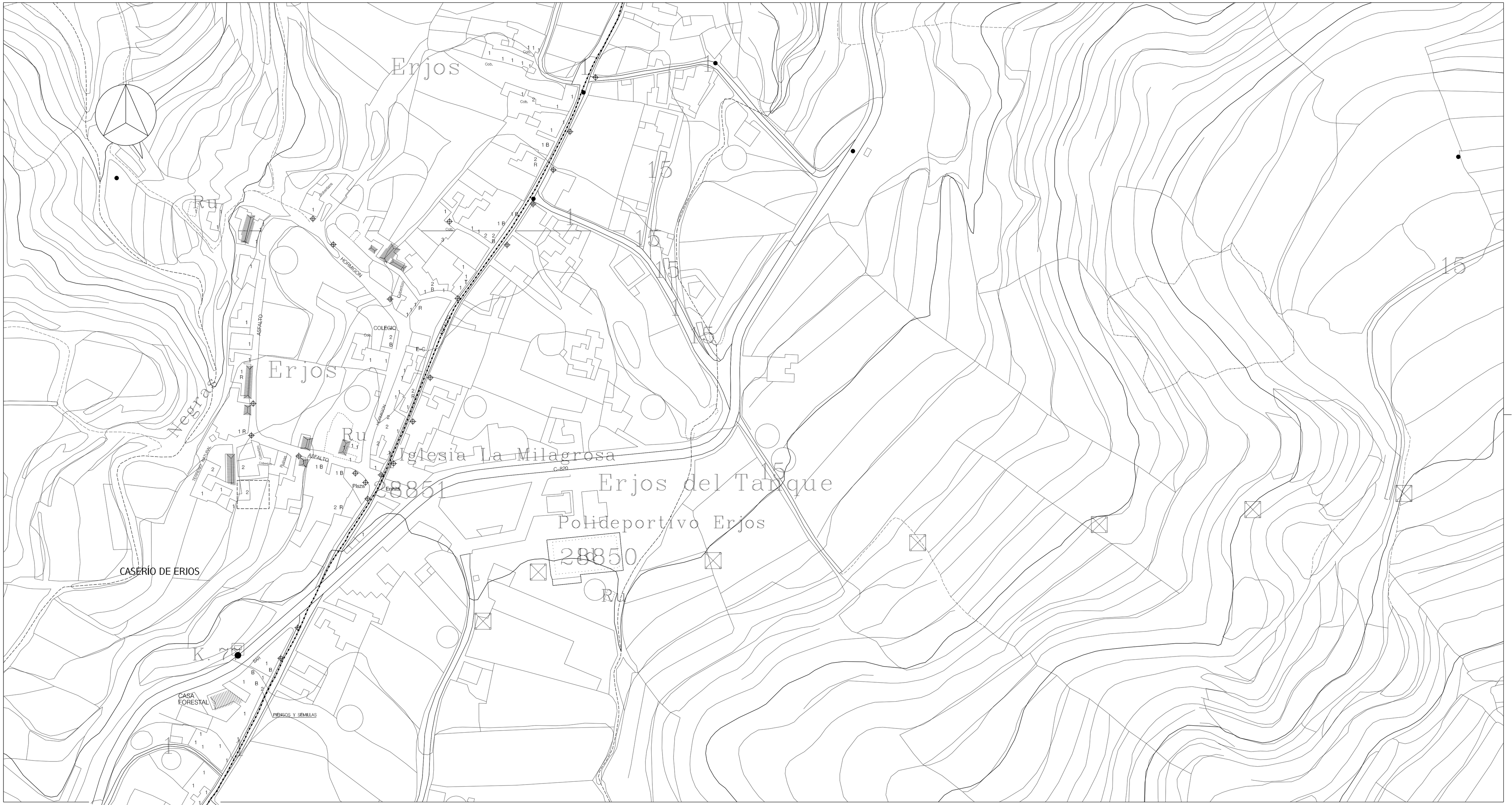

LIMITE DEL TERMINO MUNICIPAL

TIPO DE PAVIMENTACION DE VIALES
- ASFALTO
- HORMIGON
- TERRENO NATURAL

EDIFICACION EXISTENTE:

N° DE PLANTAS
CUBIERTA DE TEJA
ESTADO DE LA EDIFICACION
B: BUENO
R: REGULAR
Cob. COBERTIZOS
E-C EN CONSTRUCCION
RUINAS

PUNTO DE LUZ (Alumbrado Público)

Tc Terrenos de Cultivo

PGOU - LOS SILOS

ADAPTACIÓN BÁSICA DE LAS NN.SS. DE PLANEAMIENTO AL DL1/2000

I.LTMO. AYUNTAMIENTO DE LA VILLA DE LOS SILOS

CONSEJERIA DE POLITICA TERRITORIAL

PLANO:

ERJOS

INFORMACIÓN URBANÍSTICA

ESCALA: 1/1000

PLANO Nº

INF.5

EGS002D2003
FEBRERO 2.004

EGS arquitectos, S.L.
CIF-B-38.742.060
C/ Rosaleda, 17